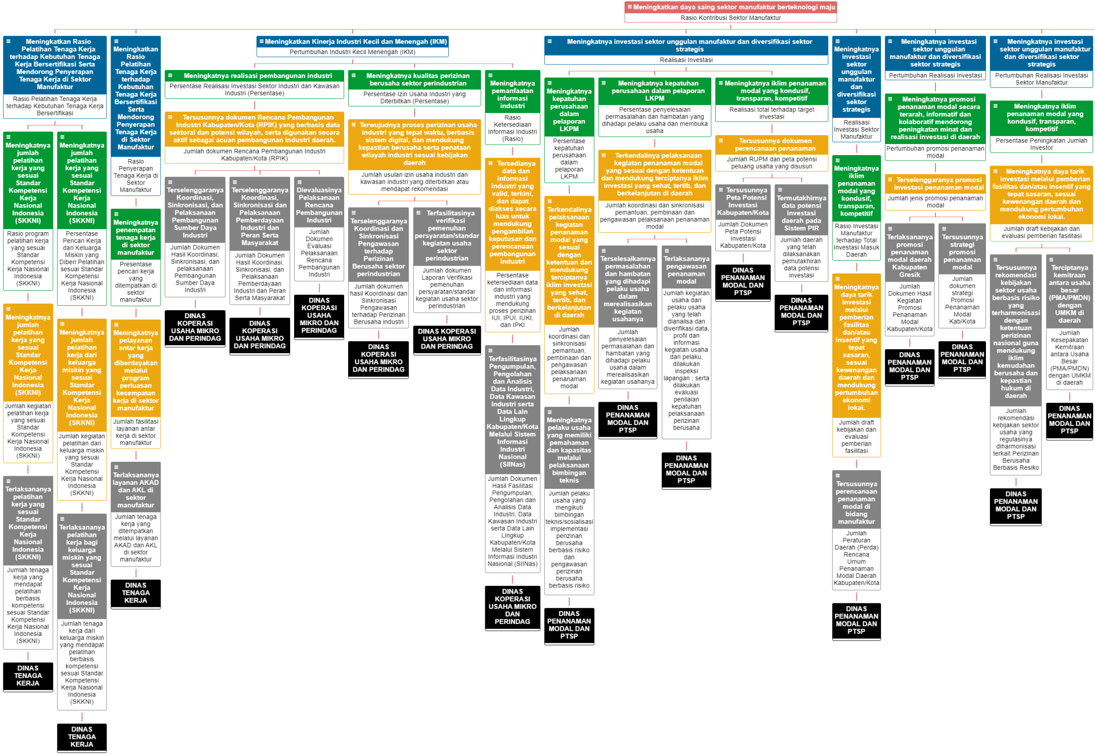

- **Meningkatkan daya saing sektor manufaktur berteknologi maju**
  Rasio Kontribusi Sektor Manufaktur
  - **Meningkatkan Rasio Pelatihan Tenaga Kerja terhadap Kebutuhan Tenaga Kerja Bersertifikasi Serta Mendorong Penyerapan Tenaga Kerja di Sektor Manufaktur**
    Rasio Pelatihan Tenaga Kerja terhadap Kebutuhan Tenaga Kerja Bersertifikasi
    - **Meningkatnya jumlah pelatihan kerja yang sesuai Standar Kompetensi Kerja Nasional Indonesia (SKKNI)**
      Rasio program pelatihan kerja yang sesuai Standar Kompetensi Kerja Nasional Indonesia (SKKNI)
      - **Meningkatnya jumlah pelatihan kerja yang sesuai Standar Kompetensi Kerja Nasional Indonesia (SKKNI)**
        Jumlah kegiatan pelatihan kerja yang sesuai Standar Kompetensi Kerja Nasional Indonesia (SKKNI)
        - **Terlaksananya pelatihan kerja yang sesuai Standar Kompetensi Kerja Nasional Indonesia (SKKNI)**
          Jumlah tenaga kerja yang mendapat pelatihan berbasis kompetensi sesuai Standar Kompetensi Kerja Nasional Indonesia (SKKNI)
          - **DINAS TENAGA KERJA**
    - **Meningkatnya jumlah pelatihan kerja yang sesuai Standar Kompetensi Kerja Nasional Indonesia (SKKNI)**
      Persentase Pencari Kerja dari Keluarga Miskin yang Diberi Pelatihan sesuai Standar Kompetensi Kerja Nasional Indonesia (SKKNI)
      - **Meningkatnya jumlah pelatihan kerja dari keluarga miskin yang sesuai Standar Kompetensi Kerja Nasional Indonesia (SKKNI)**
        Jumlah kegiatan pelatihan dari keluarga miskin yang sesuai Standar Kompetensi Kerja Nasional Indonesia (SKKNI)
        - **Terlaksananya pelatihan kerja bagi keluarga miskin yang sesuai Standar Kompetensi Kerja Nasional Indonesia (SKKNI)**
          Jumlah tenaga kerja dari keluarga miskin yang mendapat pelatihan berbasis kompetensi sesuai Standar Kompetensi Kerja Nasional Indonesia (SKKNI)
          - **DINAS TENAGA KERJA**
  - **Meningkatkan Rasio Pelatihan Tenaga Kerja terhadap Kebutuhan Tenaga Kerja Bersertifikasi Serta Mendorong Penyerapan Tenaga Kerja di Sektor Manufaktur**
    Rasio Penyerapan Tenaga Kerja di Sektor Manufaktur
    - **Meningkatnya penempatan tenaga kerja di sektor manufaktur**
      Presentase pencari kerja yang ditempatkan di sektor manufaktur
      - **Meningkatnya pelayanan antar kerja yang diberdayakan melalui program perluasan kesempatan kerja di sektor manufaktur**
        Jumlah fasilitasi layanan antar kerja di sektor manufaktur
        - **Terlaksananya layanan AKAD dan AKL di sektor manufaktur**
          Jumlah tenaga kerja yang ditempatkan melalui layanan AKAD dan AKL di sektor manufaktur
          - **DINAS TENAGA KERJA**
  - **Meningkatkan Kinerja Industri Kecil dan Menengah (IKM)**
    Pertumbuhan Industri Kecil Menengah (IKM)
    - **Meningkatnya realisasi pembangunan industri**
      Persentase Realisasi Investasi Sektor Industri dan Kawasan Industri (Persentase)
      - **Tersusunnya dokumen Rencana Pembangunan Industri Kabupaten/Kota (RPIK) yang berbasis data sektoral dan potensi wilayah, serta digunakan secara aktif sebagai acuan pembangunan industri daerah.**
        Jumlah dokumen Rencana Pembangunan Industri Kabupaten/Kota (RPIK)
        - **Terselenggaranya Koordinasi, Sinkronisasi, dan Pelaksanaan Pembangunan Sumber Daya Industri**
          Jumlah Dokumen Hasil Koordinasi, Sinkronisasi, dan pelaksanaan Pembangunan Sumber Daya Industri
          - **DINAS KOPERASI USAHA MIKRO DAN PERINDAG**
        - **Terselenggaranya Koordinasi, Sinkronisasi dan Pelaksanaan Pemberdayaan Industri dan Peran Serta Masyarakat**
          Jumlah Dokumen Hasil Koordinasi, Sinkronisasi, dan Pelaksanaan Pemberdayaan Industri dan Peran Serta Masyarakat
          - **DINAS KOPERASI USAHA MIKRO DAN PERINDAG**
        - **Dievaluasinya Pelaksanaan Rencana Pembangunan Industri**
          Jumlah Dokumen Evaluasi Pelaksanaan Rencana Pembangunan Industri
          - **DINAS KOPERASI USAHA MIKRO DAN PERINDAG**
    - **Meningkatnya kualitas perizinan berusaha sektor perindustrian**
      Persentase Izin Usaha Industri yang Diterbitkan (Persentase)
      - **Terwujudnya proses perizinan usaha industri yang tepat waktu, berbasis sistem digital, dan mendukung kepastian berusaha serta penataan wilayah industri sesuai kebijakan daerah**
        Jumlah usulan izin usaha industri dan kawasan industri yang diterbitkan atau mendapat rekomendasi
        - **Terselenggaranya Koordinasi dan Sinkronisasi Pengawasan terhadap Perizinan Berusaha sektor perindustrian**
          Jumlah dokumen hasil Koordinasi dan Sinkronisasi Pengawasan terhadap Perizinan Berusaha industri
          - **DINAS KOPERASI USAHA MIKRO DAN PERINDAG**
        - **Terfasilitasinya verifikasi pemenuhan persyaratan/standar kegiatan usaha sektor perindustrian**
          Jumlah dokumen Laporan Verifikasi pemenuhan persyaratan/standar kegiatan usaha sektor perindustrian
          - **DINAS KOPERASI USAHA MIKRO DAN PERINDAG**
    - **Meningkatnya pemanfaatan informasi industri**
      Rasio Ketersediaan Informasi Industri (Rasio)
      - **Tersedianya data dan informasi industri yang valid, terkini, dan dapat diakses secara luas untuk mendukung pengambilan keputusan dan perencanaan pembangunan industri**
        Persentase ketersediaan data dan informasi industri yang mendukung proses perizinan IUI, IPUI, IUKI, dan IPKI
        - **Terfasilitasinya Pengumpulan, Pengolahan dan Analisis Data Industri, Data Kawasan Industri serta Data Lain Lingkup Kabupaten/Kota Melalui Sistem Informasi Industri Nasional (SIINas)**
          Jumlah Dokumen Hasil Fasilitasi Pengumpulan, Pengolahan dan Analisis Data Industri, Data Kawasan Industri serta Data Lain Lingkup Kabupaten/Kota Melalui Sistem Informasi Industri Nasional (SIINas)
          - **DINAS KOPERASI USAHA MIKRO DAN PERINDAG**
  - **Meningkatnya investasi sektor unggulan manufaktur dan diversifikasi sektor strategis**
    Realisasi Investasi
    - **Meningkatnya kepatuhan perusahaan dalam pelaporan LKPM**
      Persentase kepatuhan perusahaan dalam pelaporan LKPM
      - **Terkendalinya pelaksanaan kegiatan penanaman modal yang sesuai dengan ketentuan dan mendukung terciptanya iklim investasi yang sehat, tertib, dan berkelanjutan di daerah**
        Jumlah koordinasi dan sinkronisasi pemantuan, pembinaan dan pengawasan pelaksanaan penanaman modal
        - **Meningkatnya pelaku usaha yang memiliki pemahaman dan kapasitas melalui pelaksanaan bimbingan teknis**
          Jumlah pelaku usaha yang mengikuti bimbingan teknis/sosialisasi implementasi perizinan berusaha berbasis risiko dan pengawasan perizinan berusaha berbasis risiko
          - **DINAS PENANAMAN MODAL DAN PTSP**
    - **Meningkatnya kepatuhan perusahaan dalam pelaporan LKPM**
      Persentase penyelesaian permasalahan dan hambatan yang dihadapi pelaku usaha dan membuka usaha
      - **Terkendalinya pelaksanaan kegiatan penanaman modal yang sesuai dengan ketentuan dan mendukung terciptanya iklim investasi yang sehat, tertib, dan berkelanjutan di daerah**
        Jumlah koordinasi dan sinkronisasi pemantuan, pembinaan dan pengawasan pelaksanaan penanaman modal
        - **Terselesaikannya permasalahan dan hambatan yang dihadapi pelaku usaha dalam merealisasikan kegiatan usahanya**
          Jumlah penyelesaian permasalahan dan hambatan yang dihadapi pelaku usaha dalam merealisasikan kegiatan usahanya
          - **DINAS PENANAMAN MODAL DAN PTSP**
        - **Terlaksananya pengawasan penanaman modal**
          Jumlah kegiatan usaha dari pelaku usaha yang telah dianalisa dan diverifikasi data, profil dan informasi kegiatan usaha dari pelaku, dilakukan inspeksi lapangan ; serta dilakukan evaluasi penilaian kepatuhan pelaksanaan perizinan berusaha
          - **DINAS PENANAMAN MODAL DAN PTSP**
    - **Meningkatnya iklim penanaman modal yang kondusif, transparan, kompetitif**
      Realisasi total terhadap target investasi
      - **Tersusunnya dokumen perencanaan penanaman**
        Jumlah RUPM dan peta potensi peluang usaha yang disusun
        - **Tersusunnya Peta Potensi Investasi Kabupaten/Kota**
          Jumlah Dokumen Peta Potensi Investasi Kabupaten/Kota
          - **DINAS PENANAMAN MODAL DAN PTSP**
        - **Termutakhirnya data potensi investasi daerah pada Sistem PIR**
          Jumlah daerah yang telah dilaksanakan pemutakhiran data potensi investasi
          - **DINAS PENANAMAN MODAL DAN PTSP**
  - **Meningkatnya investasi sektor unggulan manufaktur dan diversifikasi sektor strategis**
    Realisasi Investasi Sektor Manufaktur
    - **Meningkatnya iklim penanaman modal yang kondusif, transparan, kompetitif**
      Rasio Investasi Manufaktur terhadap Total Investasi Masuk Daerah
      - **Meningkatnya daya tarik investasi melalui pemberian fasilitas dan/atau insentif yang tepat sasaran, sesuai kewenangan daerah dan mendukung pertumbuhan ekonomi lokal.**
        Jumlah draft kebijakan dan evaluasi pemberian fasilitasi
        - **Tersusunnya perencanaan penanaman modal di bidang manufaktur**
          Jumlah Peraturan Daerah (Perda) Rencana Umum Penanaman Modal Daerah Kabupaten/Kota
          - **DINAS PENANAMAN MODAL DAN PTSP**
  - **Meningkatnya investasi sektor unggulan manufaktur dan diversifikasi sektor strategis**
    Pertumbuhan Realisasi Investasi
    - **Meningkatnya promosi penanaman modal secara terarah, informatif dan kolaboratif mendorong peningkatan minat dan realisasi investasi di daerah**
      Pertumbuhan promosi penanaman modal
      - **Terselenggaranya promosi investasi penanaman modal**
        Jumlah jenis promosi penanaman modal
        - **Terlaksananya promosi penanaman modal daerah Kabupaten Gresik**
          Jumlah Dokumen Hasil Kegiatan Promosi Penanaman Modal Kabupaten/Kota
          - **DINAS PENANAMAN MODAL DAN PTSP**
        - **Tersusunnya strategi promosi penanaman modal**
          Jumlah dokumen strategi Promosi Penanaman Modal Kab/Kota
          - **DINAS PENANAMAN MODAL DAN PTSP**
  - **Meningkatnya investasi sektor unggulan manufaktur dan diversifikasi sektor strategis**
    Pertumbuhan Realisasi Investasi Sektor Manufaktur
    - **Meningkatnya iklim penanaman modal yang kondusif, transparan, kompetitif**
      Persentase Peningkatan Jumlah Investor
      - **Meningkatnya daya tarik investasi melalui pemberian fasilitas dan/atau insentif yang tepat sasaran, sesuai kewenangan daerah dan mendukung pertumbuhan ekonomi lokal.**
        Jumlah draft kebijakan dan evaluasi pemberian fasilitasi
        - **Tersusunnya rekomendasi kebijakan sektor usaha berbasis risiko yang terharmonisasi dengan ketentuan perizinan nasional guna mendukung iklim kemudahan berusaha dan kepastian hukum di daerah**
          Jumlah rekomendasi kebijakan sektor usaha yang regulasinya diharmonisasi terkait Perizinan Berusaha Berbasis Resiko
          - **DINAS PENANAMAN MODAL DAN PTSP**
        - **Terciptanya kemitraan antara usaha besar (PMA/PMDN) dengan UMKM di daerah**
          Jumlah Kesepakatan Kemitraan antara Usaha Besar (PMA/PMDN) dengan UMKM di daerah
          - **DINAS PENANAMAN MODAL DAN PTSP**

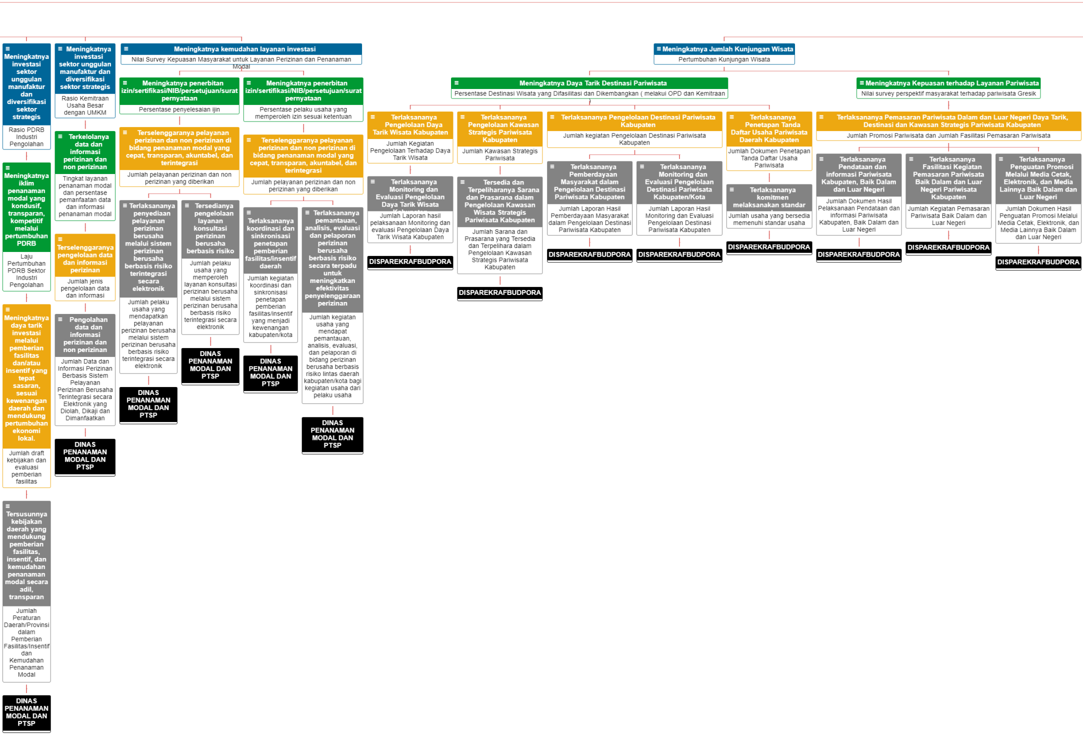

Meningkatnya investasi sektor unggulan manufaktur dan diversifikasi sektor strategis
Rasio PDRB Industri Pengolahan

Meningkatnya iklim penanaman modal yang kondusif, transparan, kompetitif melalui pertumbuhan PDRB
Laju Pertumbuhan PDRB Sektor Industri Pengolahan

Meningkatnya daya tarik investasi melalui pemberian fasilitas dan/atau insentif yang tepat sasaran, sesuai kewenangan daerah dan mendukung pertumbuhan ekonomi lokal.
Jumlah draft kebijakan dan evaluasi pemberian fasilitas

Tersusunnya kebijakan daerah yang mendukung pemberian fasilitas, insentif, dan kemudahan penanaman modal secara adil, transparan
Jumlah Peraturan Daerah/Provinsi dalam Pemberian Fasilitas/Insentif dan Kemudahan Penanaman Modal

DINAS PENANAMAN MODAL DAN PTSP

Meningkatnya investasi sektor unggulan manufaktur dan diversifikasi sektor strategis
Rasio Kemitraan Usaha Besar dengan UMKM

Terkelolanya data dan informasi perizinan dan non perizinan
Tingkat layanan penanaman modal dan persentase pemanfaatan data dan informasi penanaman modal

Terselenggaranya pengelolaan data dan informasi perizinan
Jumlah jenis pengelolaan data dan informasi

Pengolahan data dan informasi perizinan dan non perizinan
Jumlah Data dan Informasi Perizinan Berbasis Sistem Pelayanan Perizinan Berusaha Terintegrasi secara Elektronik yang Diolah, Dikaji dan Dimanfaatkan

DINAS PENANAMAN MODAL DAN PTSP

Meningkatnya kemudahan layanan investasi
Nilai Survey Kepuasan Masyarakat untuk Layanan Perizinan dan Penanaman Modal

Meningkatnya penerbitan izin/sertifikasi/NIB/persetujuan/surat pernyataan
Persentase penyelesaian ijin

Terselenggaranya pelayanan perizinan dan non perizinan di bidang penanaman modal yang cepat, transparan, akuntabel, dan terintegrasi
Jumlah pelayanan perizinan dan non perizinan yang diberikan

Terlaksananya penyediaan pelayanan perizinan berusaha melalui sistem perizinan berusaha berbasis risiko terintegrasi secara elektronik
Jumlah pelaku usaha yang mendapatkan pelayanan perizinan berusaha melalui sistem perizinan berusaha berbasis risiko terintegrasi secara elektronik

DINAS PENANAMAN MODAL DAN PTSP

Tersedianya pengelolaan layanan konsultasi perizinan berusaha berbasis risiko
Jumlah pelaku usaha yang memperoleh layanan konsultasi perizinan berusaha melalui sistem perizinan berusaha berbasis risiko terintegrasi secara elektronik

DINAS PENANAMAN MODAL DAN PTSP

Meningkatnya penerbitan izin/sertifikasi/NIB/persetujuan/surat pernyataan
Persentase pelaku usaha yang memperoleh izin sesuai ketentuan

Terselenggaranya pelayanan perizinan dan non perizinan di bidang penanaman modal yang cepat, transparan, akuntabel, dan terintegrasi
Jumlah pelayanan perizinan dan non perizinan yang diberikan

Terlaksananya koordinasi dan sinkronisasi penetapan pemberian fasilitas/insentif daerah
Jumlah kegiatan koordinasi dan sinkronisasi penetapan pemberian fasilitas/insentif yang menjadi kewenangan kabupaten/kota

DINAS PENANAMAN MODAL DAN PTSP

Terlaksananya pemantauan, analisis, evaluasi dan pelaporan perizinan berusaha berbasis risiko secara terpadu untuk meningkatkan efektivitas penyelenggaraan perizinan
Jumlah kegiatan usaha yang mendapat pemantauan, analisis, evaluasi, dan pelaporan di bidang perizinan berusaha berbasis risiko lintas daerah kabupaten/kota bagi kegiatan usaha dari pelaku usaha

DINAS PENANAMAN MODAL DAN PTSP

Meningkatnya Jumlah Kunjungan Wisata
Pertumbuhan Kunjungan Wisata

Meningkatnya Daya Tarik Destinasi Pariwisata
Persentase Destinasi Wisata yang Difasilitasi dan Dikembangkan (melakui OPD dan Kemitraan)

Terlaksananya Pengelolaan Daya Tarik Wisata Kabupaten
Jumlah Kegiatan Pengelolaan Terhadap Daya Tarik Wisata

Terlaksananya Monitoring dan Evaluasi Pengelolaan Daya Tarik Wisata Kabupaten
Jumlah Laporan hasil pelaksanaan Monitoring dan evaluasi Pengelolaan Daya Tarik Wisata Kabupaten

DISPAREKRAFBUDPORA

Terlaksananya Pengelolaan Kawasan Strategis Pariwisata Kabupaten
Jumlah Kawasan Strategis Pariwisata

Tersedia dan Terpeliharanya Sarana dan Prasarana dalam Pengelolaan Kawasan Wisata Strategis Pariwisata Kabupaten
Jumlah Sarana dan Prasarana yang Tersedia dan Terpelihara dalam Pengelolaan Kawasan Strategis Pariwisata Kabupaten

DISPAREKRAFBUDPORA

Terlaksananya Pengelolaan Destinasi Pariwisata Kabupaten
Jumlah kegiatan Pengelolaan Destinasi Pariwisata Kabupaten

Terlaksananya Pemberdayaan Masyarakat dalam Pengelolaan Destinasi Pariwisata Kabupaten
Jumlah Laporan Hasil Pemberdayaan Masyarakat dalam Pengelolaan Destinasi Pariwisata Kabupaten

DISPAREKRAFBUDPORA

Terlaksananya Monitoring dan Evaluasi Pengelolaan Destinasi Pariwisata Kabupaten/Kota
Jumlah Laporan Hasil Monitoring dan Evaluasi Pengelolaan Destinasi Pariwisata Kabupaten

DISPAREKRAFBUDPORA

Terlaksananya Penetapan Tanda Daftar Usaha Pariwisata Daerah Kabupaten
Jumlah Dokumen Penetapan Tanda Daftar Usaha Pariwisata

Terlaksananya komitmen melaksanakan standar
Jumlah usaha yang bersedia memenuhi standar usaha

DISPAREKRAFBUDPORA

Meningkatnya Kepuasan terhadap Layanan Pariwisata
Nilai survey perspektif masyarakat terhadap pariwisata Gresik

Terlaksananya Pemasaran Pariwisata Dalam dan Luar Negeri Daya Tarik, Destinasi dan Kawasan Strategis Pariwisata Kabupaten
Jumlah Promosi Pariwisata dan Jumlah Fasilitasi Pemasaran Pariwisata

Terlaksananya Pendataan dan informasi Pariwisata Kabupaten, Baik Dalam dan Luar Negeri
Jumlah Dokumen Hasil Pelaksanaan Pendataan dan informasi Pariwisata Kabupaten, Baik Dalam dan Luar Negeri

DISPAREKRAFBUDPORA

Terlaksananya Fasilitasi Kegiatan Pemasaran Pariwisata Baik Dalam dan Luar Negeri Pariwisata Kabupaten
Jumlah Kegiatan Pemasaran Pariwisata Baik Dalam dan Luar Negeri

DISPAREKRAFBUDPORA

Terlaksananya Penguatan Promosi Melalui Media Cetak, Elektronik, dan Media Lainnya Baik Dalam dan Luar Negeri
Jumlah Dokumen Hasil Penguatan Promosi Melalui Media Cetak, Elektronik, dan Media Lainnya Baik Dalam dan Luar Negeri

DISPAREKRAFBUDPORA

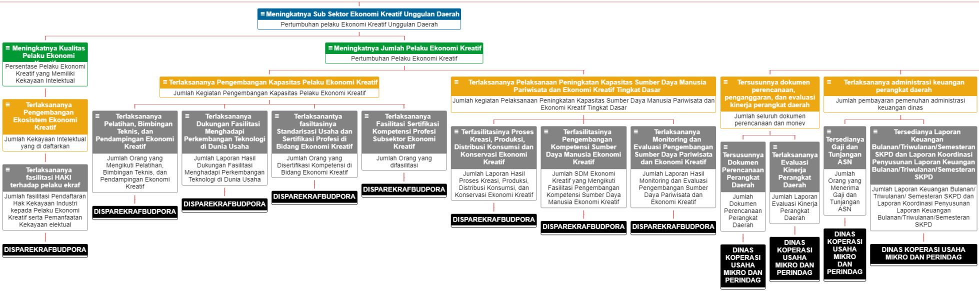

- **Meningkatnya Sub Sektor Ekonomi Kreatif Unggulan Daerah**
  Pertumbuhan pelaku Ekonomi Kreatif Unggulan Daerah
  - **Meningkatnya Kualitas Pelaku Ekonomi**
    Persentase Pelaku Ekonomi Kreatif yang Memiliki Kekayaan Intelektual
    - **Terlaksananya Pengembangan Ekosistem Ekonomi Kreatif**
      Jumlah Kekayaan Intelektual yang di daftarkan
      - **Terlaksananya fasilitasi HAKI terhadap pelaku ekraf**
        Jumlah fasilitasi Pendaftaran Hak Kekayaan Industri kepada Pelaku Ekonomi Kreatif serta Pemanfaatan Kekayaan elektual
        DISPAREKRAFBUDPORA
  - **Meningkatnya Jumlah Pelaku Ekonomi Kreatif**
    Pertumbuhan Pelaku Ekonomi Kreatif
    - **Terlaksananya Pengembangan Kapasitas Pelaku Ekonomi Kreatif**
      Jumlah Kegiatan Pengembangan Kapasitas Pelaku Ekonomi Kreatif
      - **Terlaksananya Pelatihan, Bimbingan Teknis, dan Pendampingan Ekonomi Kreatif**
        Jumlah Orang yang Mengikuti Pelatihan, Bimbingan Teknis, dan Pendampingan Ekonomi Kreatif
        DISPAREKRAFBUDPORA
      - **Terlaksananya Dukungan Fasilitasi Menghadapi Perkembangan Teknologi di Dunia Usaha**
        Jumlah Laporan Hasil Dukungan Fasilitasi Menghadapi Perkembangan Teknologi di Dunia Usaha
        DISPAREKRAFBUDPORA
      - **Terlaksanantya fasiltasinya Standarisasi Usaha dan Sertifikasi Profesi di Bidang Ekonomi Kreatif**
        Jumlah Orang yang Disertifikasi Kompetensi di Bidang Ekonomi Kreatif
        DISPAREKRAFBUDPORA
      - **Terlaksananya Fasilitasi Sertifikasi Kompetensi Profesi Subsektor Ekonomi Kreatif**
        Jumlah Orang yang difasilitasi
        DISPAREKRAFBUDPORA
    - **Terlaksananya Pelaksanaan Peningkatan Kapasitas Sumber Daya Manusia Pariwisata dan Ekonomi Kreatif Tingkat Dasar**
      Jumlah kegiatan Pelaksanaan Peningkatan Kapasitas Sumber Daya Manusia Pariwisata dan Ekonomi Kreatif Tingkat Dasar
      - **Terfasilitasinya Proses Kreasi, Produksi, Distribusi Konsumsi dan Konservasi Ekonomi Kreatif**
        Jumlah Laporan Hasil Proses Kreasi, Produksi, Distribusi Konsumsi, dan Konservasi Ekonomi Kreatif
        DISPAREKRAFBUDPORA
      - **Terfasilitasinya Pengembangan Kompetensi Sumber Daya Manusia Ekonomi Kreatif**
        Jumlah SDM Ekonomi Kreatif yang Mengikuti Fasilitasi Pengembangan Kompetensi Sumber Daya Manusia Ekonomi Kreatif
        DISPAREKRAFBUDPORA
      - **Terlaksananya Monitoring dan Evaluasi Pengembangan Sumber Daya Pariwisata dan Ekonomi Kreatif**
        Jumlah Laporan Hasil Monitoring dan Evaluasi Pengembangan Sumber Daya Pariwisata dan Ekonomi Kreatif
        DISPAREKRAFBUDPORA
- **Tersusunnya dokumen perencanaan, penganggaran, dan evaluasi kinerja perangkat daerah**
  Jumlah seluruh dokumen perencanaan dan monev
  - **Tersusunnya Dokumen Perencanaan Perangkat Daerah**
    Jumlah Dokumen Perencanaan Perangkat Daerah
    DINAS KOPERASI USAHA MIKRO DAN PERINDAG
  - **Terlaksananya Evaluasi Kinerja Perangkat Daerah**
    Jumlah Laporan Evaluasi Kinerja Perangkat Daerah
    DINAS KOPERASI USAHA MIKRO DAN PERINDAG
- **Terlaksananya administrasi keuangan perangkat daerah**
  Jumlah pembayaran pemenuhan administrasi keuangan dinas
  - **Tersedianya Gaji dan Tunjangan ASN**
    Jumlah Orang yang Menerima Gaji dan Tunjangan ASN
    DINAS KOPERASI USAHA MIKRO DAN PERINDAG
  - **Tersedianya Laporan Keuangan Bulanan/Triwulanan/Semesteran SKPD dan Laporan Koordinasi Penyusunan Laporan Keuangan Bulanan/Triwulanan/Semesteran SKPD**
    Jumlah Laporan Keuangan Bulanan/ Triwulanan/ Semesteran SKPD dan Laporan Koordinasi Penyusunan Laporan Keuangan Bulanan/Triwulanan/Semesteran SKPD
    DINAS KOPERASI USAHA MIKRO DAN PERINDAG

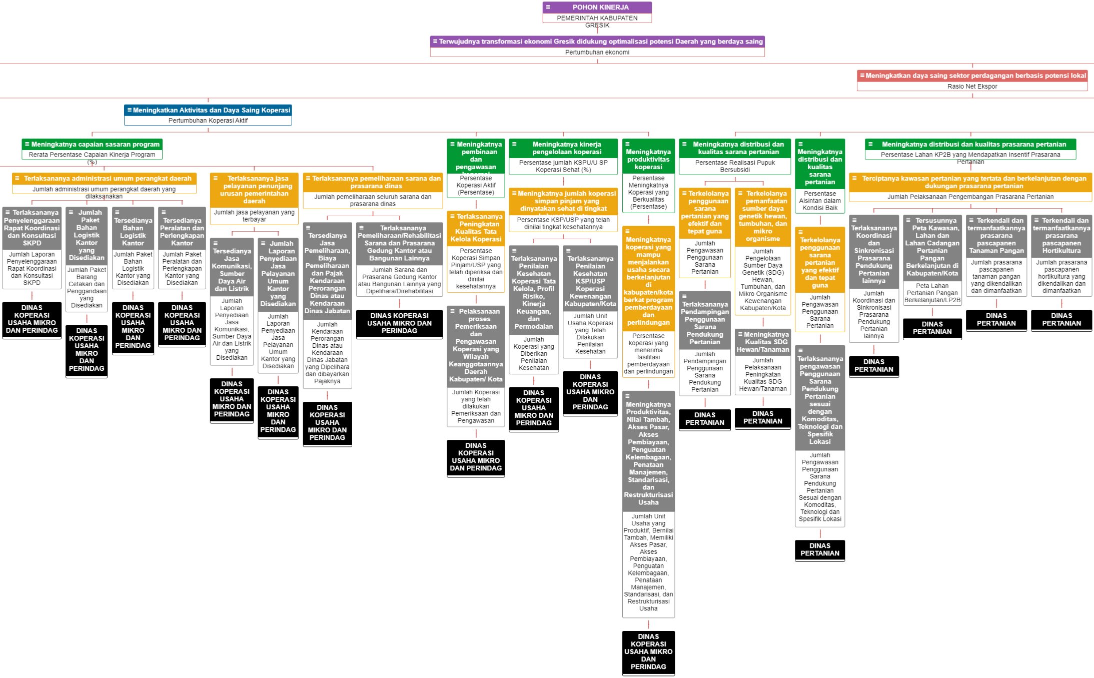

POHON KINERJA

PEMERINTAH KABUPATEN GRESIK

- **Terwujudnya transformasi ekonomi Gresik didukung optimalisasi potensi Daerah yang berdaya saing**
  Pertumbuhan ekonomi
  - **Meningkatkan daya saing sektor perdagangan berbasis potensi lokal**
    Rasio Net Ekspor
    - **Meningkatkan Aktivitas dan Daya Saing Koperasi**
      Pertumbuhan Koperasi Aktif
      - **Meningkatnya capaian sasaran program**
        Rerata Persentase Capaian Kinerja Program (%)
        - **Terlaksananya administrasi umum perangkat daerah**
          Jumlah administrasi umum perangkat daerah yang dilaksanakan
          - **Terlaksananya Penyelenggaraan Rapat Koordinasi dan Konsultasi SKPD**
            Jumlah Laporan Penyelenggaraan Rapat Koordinasi dan Konsultasi SKPD
            - **DINAS KOPERASI USAHA MIKRO DAN PERINDAG**
          - **Jumlah Paket Bahan Logistik Kantor yang Disediakan**
            Jumlah Paket Barang Cetakan dan Penggandaan yang Disediakan
            - **DINAS KOPERASI USAHA MIKRO DAN PERINDAG**
          - **Tersedianya Bahan Logistik Kantor**
            Jumlah Paket Bahan Logistik Kantor yang Disediakan
            - **DINAS KOPERASI USAHA MIKRO DAN PERINDAG**
          - **Tersedianya Peralatan dan Perlengkapan Kantor**
            Jumlah Paket Peralatan dan Perlengkapan Kantor yang Disediakan
            - **DINAS KOPERASI USAHA MIKRO DAN PERINDAG**
        - **Terlaksananya jasa pelayanan penunjang urusan pemerintahan daerah**
          Jumlah jasa pelayanan yang terbayar
          - **Tersedianya Jasa Komunikasi, Sumber Daya Air dan Listrik**
            Jumlah Laporan Penyediaan Jasa Komunikasi, Sumber Daya Air dan Listrik yang Disediakan
            - **DINAS KOPERASI USAHA MIKRO DAN PERINDAG**
          - **Jumlah Laporan Penyediaan Jasa Pelayanan Umum Kantor yang Disediakan**
            Jumlah Laporan Penyediaan Jasa Pelayanan Umum Kantor yang Disediakan
            - **DINAS KOPERASI USAHA MIKRO DAN PERINDAG**
        - **Terlaksananya pemeliharaan sarana dan prasarana dinas**
          Jumlah pemeliharaan seluruh sarana dan prasarana dinas
          - **Tersedianya Jasa Pemeliharaan, Biaya Pemeliharaan dan Pajak Kendaraan Perorangan Dinas atau Kendaraan Dinas Jabatan**
            Jumlah Kendaraan Perorangan Dinas atau Kendaraan Dinas Jabatan yang Dipelihara dan dibayarkan Pajaknya
            - **DINAS KOPERASI USAHA MIKRO DAN PERINDAG**
          - **Terlaksananya Pemeliharaan/Rehabilitasi Sarana dan Prasarana Gedung Kantor atau Bangunan Lainnya**
            Jumlah Sarana dan Prasarana Gedung Kantor atau Bangunan Lainnya yang Dipelihara/Direhabilitasi
            - **DINAS KOPERASI USAHA MIKRO DAN PERINDAG**
      - **Meningkatnya pembinaan dan pengawasan koperasi**
        Persentase Koperasi Aktif (Persentase)
        - **Terlaksananya Peningkatan Kualitas Tata Kelola Koperasi**
          Persentase Koperasi Simpan Pinjam/USP yang telah diperiksa dan dinilai kesehatannya
          - **Pelaksanaan proses Pemeriksaan dan Pengawasan Koperasi yang Wilayah Keanggotaannya Daerah Kabupaten/ Kota**
            Jumlah Koperasi yang telah dilakukan Pemeriksaan dan Pengawasan
            - **DINAS KOPERASI USAHA MIKRO DAN PERINDAG**
      - **Meningkatnya kinerja pengelolaan koperasi**
        Persentase jumlah KSPU/U SP Koperasi Sehat (%)
        - **Meningkatnya jumlah koperasi simpan pinjam yang dinyatakan sehat di tingkat kabupaten/kota**
          Persentase KSP/USP yang telah dinilai tingkat kesehatannya
          - **Terlaksananya Penilaian Kesehatan Koperasi Tata Kelola, Profil Risiko, Kinerja Keuangan, dan Permodalan**
            Jumlah Koperasi yang Diberikan Penilaian Kesehatan
            - **DINAS KOPERASI USAHA MIKRO DAN PERINDAG**
          - **Terlaksananya Penilaian Kesehatan KSP/USP Koperasi Kewenangan Kabupaten/Kota**
            Jumlah Unit Usaha Koperasi yang Telah Dilakukan Penilaian Kesehatan
            - **DINAS KOPERASI USAHA MIKRO DAN PERINDAG**
      - **Meningkatnya produktivitas koperasi**
        Persentase Meningkatnya Koperasi yang Berkualitas (Persentase)
        - **Meningkatnya koperasi yang mampu menjalankan usaha secara berkelanjutan di kabupaten/kota berkat program pemberdayaan dan perlindungan**
          Persentase koperasi yang menerima fasilitasi pemberdayaan dan perlindungan
          - **Meningkatnya Produktivitas, Nilai Tambah, Akses Pasar, Akses Pembiayaan, Penguatan Kelembagaan, Penataan Manajemen, Standarisasi, dan Restrukturisasi Usaha**
            Jumlah Unit Usaha yang Produktif, Bernilai Tambah, Memiliki Akses Pasar, Akses Pembiayaan, Penguatan Kelembagaan, Penataan Manajemen, Standarisasi, dan Restrukturisasi Usaha
            - **DINAS KOPERASI USAHA MIKRO DAN PERINDAG**
    - **Meningkatnya distribusi dan kualitas sarana pertanian**
      Persentase Realisasi Pupuk Bersubsidi
      - **Terkelolanya penggunaan sarana pertanian yang efektif dan tepat guna**
        Jumlah Pengawasan Penggunaan Sarana Pertanian
        - **Terlaksananya Pendampingan Penggunaan Sarana Pendukung Pertanian**
          Jumlah Pendampingan Penggunaan Sarana Pendukung Pertanian
          - **DINAS PERTANIAN**
      - **Terkelolanya pemanfaatan sumber daya genetik hewan, tumbuhan, dan mikro organisme**
        Jumlah Pengelolaan Sumber Daya Genetik (SDG) Hewan, Tumbuhan, dan Mikro Organisme Kewenangan Kabupaten/Kota
        - **Meningkatnya Kualitas SDG Hewan/Tanaman**
          Jumlah Pelaksanaan Peningkatan Kualitas SDG Hewan/Tanaman
          - **DINAS PERTANIAN**
    - **Meningkatnya distribusi dan kualitas sarana pertanian**
      Persentase Alsintan dalam Kondisi Baik
      - **Terkelolanya penggunaan sarana pertanian yang efektif dan tepat guna**
        Jumlah Pengawasan Penggunaan Sarana Pertanian
        - **Terlaksananya pengawasan Penggunaan Sarana Pendukung Pertanian sesuai dengan Komoditas, Teknologi dan Spesifik Lokasi**
          Jumlah Pengawasan Penggunaan Sarana Pendukung Pertanian Sesuai dengan Komoditas, Teknologi dan Spesifik Lokasi
          - **DINAS PERTANIAN**
    - **Meningkatnya distribusi dan kualitas prasarana pertanian**
      Persentase Lahan KP2B yang Mendapatkan Insentif Prasarana Pertanian
      - **Terciptanya kawasan pertanian yang tertata dan berkelanjutan dengan dukungan prasarana pertanian**
        Jumlah Pelaksanaan Pengembangan Prasarana Pertanian
        - **Terlaksananya Koordinasi dan Sinkronisasi Prasarana Pendukung Pertanian lainnya**
          Jumlah Koordinasi dan Sinkronisasi Prasarana Pendukung Pertanian lainnya
          - **DINAS PERTANIAN**
        - **Tersusunnya Peta Kawasan, Lahan dan Lahan Cadangan Pertanian Pangan Berkelanjutan di Kabupaten/Kota**
          Peta Lahan Pertanian Pangan Berkelanjutan/LP2B
          - **DINAS PERTANIAN**
        - **Terkendali dan termanfaatkannya prasarana pascapanen Tanaman Pangan**
          Jumlah prasarana pascapanen tanaman pangan yang dikendalikan dan dimanfaatkan
          - **DINAS PERTANIAN**
        - **Terkendali dan termanfaatkannya prasarana pascapanen Hortikultura**
          Jumlah prasarana pascapanen hortikultura yang dikendalikan dan dimanfaatkan
          - **DINAS PERTANIAN**

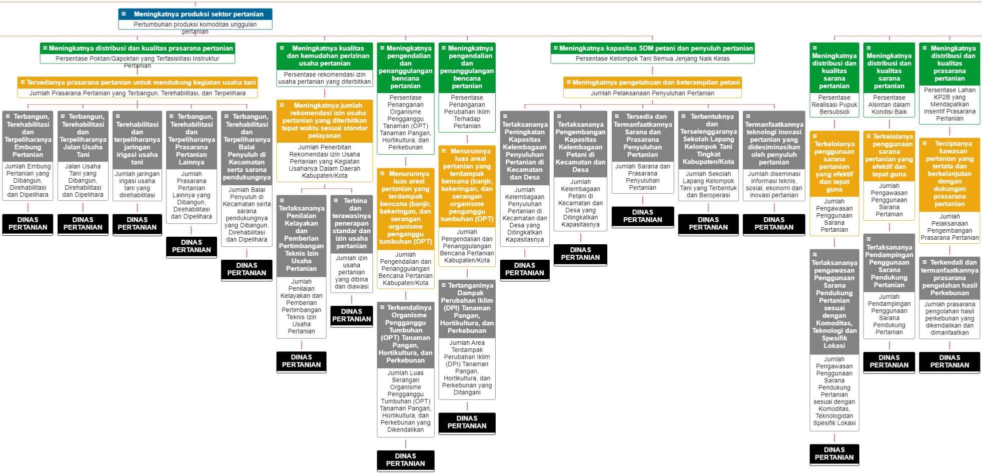

- **Meningkatnya produksi sektor pertanian**
  Pertumbuhan produksi komoditas unggulan pertanian
  - **Meningkatnya distribusi dan kualitas prasarana pertanian**
    Persentase Poktan/Gapoktan yang Terfasislitasi Instruktur Pertanian
    - **Tersedianya prasarana pertanian untuk mendukung kegiatan usaha tani**
      Jumlah Prasarana Pertanian yang Terbangun, Terehabilitasi, dan Terpelihara
      - **Terbangun, Terehabilitasi dan Terpeliharanya Embung Pertanian**
        Jumlah Embung Pertanian yang Dibangun, Direhabilitasi dan Dipelihara
        - **DINAS PERTANIAN**
      - **Terbangun, Terehabilitasi dan Terpeliharanya Jalan Usaha Tani**
        Jalan Usaha Tani yang Dibangun, Direhabilitasi dan Dipelihara
        - **DINAS PERTANIAN**
      - **Terehabilitasi dan terpeliharanya jaringan irigasi usaha tani**
        Jumlah jaringan irigasi usaha tani yang direhabilitasi
        - **DINAS PERTANIAN**
      - **Terbangun, Terehabilitasi dan Terpeliharanya Prasarana Pertanian Lainnya**
        Jumlah Prasarana Pertanian Lainnya yang Dibangun, Direhabilitasi dan Dipelihara
        - **DINAS PERTANIAN**
      - **Terbangun, Terehabilitasi dan Terpeliharanya Balai Penyuluh di Kecamatan serta sarana pendukungnya**
        Jumlah Balai Penyuluh di Kecamatan serta sarana pendukungnya yang Dibangun, Direhabilitasi dan Dipelihara
        - **DINAS PERTANIAN**
  - **Meningkatnya kualitas dan kemudahan perizinan usaha pertanian**
    Persentase rekomendasi izin usaha pertanian yang diterbitkan
    - **Meningkatnya jumlah rekomendasi izin usaha pertanian yang diterbitkan tepat waktu sesuai standar pelayanan**
      Jumlah Penerbitan Rekomendasi Izin Usaha Pertanian yang Kegiatan Usahanya Dalam Daerah Kabupaten/Kota
      - **Terlaksananya Penilaian Kelayakan dan Pemberian Pertimbangan Teknis Izin Usaha Pertanian**
        Jumlah Penilaian Kelayakan dan Pemberian Pertimbangan Teknis Izin Usaha Pertanian
        - **DINAS PERTANIAN**
      - **Terbina dan terawasinya penerapan standar dan izin usaha pertanian**
        Jumlah izin usaha pertanian yang dibina dan diawasi
        - **DINAS PERTANIAN**
  - **Meningkatnya pengendalian dan penanggulangan bencana pertanian**
    Persentase Penanganan Organisme Pengganggu Tanaman (OPT) Tanaman Pangan, Hortikultura, dan Perkebunan
    - **Menurunnya luas areal pertanian yang terdampak bencana (banjir, kekeringan, dan serangan organisme penganggu tumbuhan (OPT)**
      Jumlah Pengendalian dan Penanggulangan Bencana Pertanian Kabupaten/Kota
      - **Terkendalinya Organisme Pengganggu Tumbuhan (OPT) Tanaman Pangan, Hortikultura, dan Perkebunan**
        Jumlah Luas Serangan Organisme Pengganggu Tumbuhan (OPT) Tanaman Pangan, Hortikultura, dan Perkebunan yang Dikendalikan
        - **DINAS PERTANIAN**
  - **Meningkatnya pengendalian dan penanggulangan bencana pertanian**
    Persentase Penanganan Perubahan Iklim Terhadap Pertanian
    - **Menurunnya luas areal pertanian yang terdampak bencana (banjir, kekeringan, dan serangan organisme penganggu tumbuhan (OPT)**
      Jumlah Pengendalian dan Penanggulangan Bencana Pertanian Kabupaten/Kota
      - **Tertanganinya Dampak Perubahan Iklim (DPI) Tanaman Pangan, Hortikultura, dan Perkebunan**
        Jumlah Area Terdampak Perubahan Iklim (DPI) Tanaman Pangan, Hortikultura, dan Perkebunan yang Ditangani
        - **DINAS PERTANIAN**
  - **Meningkatnya kapasitas SDM petani dan penyuluh pertanian**
    Persentase Kelompok Tani Semua Jenjang Naik Kelas
    - **Meningkatnya pengetahuan dan keterampilan petani**
      Jumlah Pelaksanaan Penyuluhan Pertanian
      - **Terlaksananya Peningkatan Kapasitas Kelembagaan Penyuluhan Pertanian di Kecamatan dan Desa**
        Jumlah Kelembagaan Penyuluhan Pertanian di Kecamatan dan Desa yang Ditingkatkan Kapasitasnya
        - **DINAS PERTANIAN**
      - **Terlaksananya Pengembangan Kapasitas Kelembagaan Petani di Kecamatan dan Desa**
        Jumlah Kelembagaan Petani di Kecamatan dan Desa yang Ditingkatkan Kapasitasnya
        - **DINAS PERTANIAN**
      - **Tersedia dan Termanfaatkannya Sarana dan Prasarana Penyuluhan Pertanian**
        Jumlah Sarana dan Prasarana Penyuluhan Pertanian
        - **DINAS PERTANIAN**
      - **Terbentuknya dan Terselenggaranya Sekolah Lapang Kelompok Tani Tingkat Kabupaten/Kota**
        Jumlah Sekolah Lapang Kelompok Tani yang Terbentuk dan Beroperasi
        - **DINAS PERTANIAN**
      - **Termanfaatkannya teknologi inovasi pertanian yang didesiminasikan oleh penyuluh pertanian**
        Jumlah diseminasi informasi teknis, sosial, ekonomi dan inovasi pertanian
        - **DINAS PERTANIAN**
  - **Meningkatnya distribusi dan kualitas sarana pertanian**
    Persentase Realisasi Pupuk Bersubsidi
    - **Terkelolanya penggunaan sarana pertanian yang efektif dan tepat guna**
      Jumlah Pengawasan Penggunaan Sarana Pertanian
      - **Terlaksananya pengawasan Penggunaan Sarana Pendukung Pertanian sesuai dengan Komoditas, Teknologi dan Spesifik Lokasi**
        Jumlah Pengawasan Penggunaan Sarana Pendukung Pertanian sesuai dengan Komoditas, Teknologidan Spesifik Lokasi
        - **DINAS PERTANIAN**
  - **Meningkatnya distribusi dan kualitas sarana pertanian**
    Persentase Alsintan dalam Kondisi Baik
    - **Terkelolanya penggunaan sarana pertanian yang efektif dan tepat guna**
      Jumlah Pengawasan Penggunaan Sarana Pertanian
      - **Terlaksananya Pendampingan Penggunaan Sarana Pendukung Pertanian**
        Jumlah Pendampingan Penggunaan Sarana Pendukung Pertanian
        - **DINAS PERTANIAN**
  - **Meningkatnya distribusi dan kualitas prasarana pertanian**
    Persentase Lahan KP2B yang Mendapatkan Insentif Prasarana Pertanian
    - **Terciptanya kawasan pertanian yang tertata dan berkelanjutan dengan dukungan prasarana pertanian**
      Jumlah Pelaksanaan Pengembangan Prasarana Pertanian
      - **Terkendali dan termanfaatkannya prasarana pengolahan hasil Perkebunan**
        Jumlah prasarana pengolahan hasil perkebunan yang dikendalikan dan dimanfaatkan
        - **DINAS PERTANIAN**
]

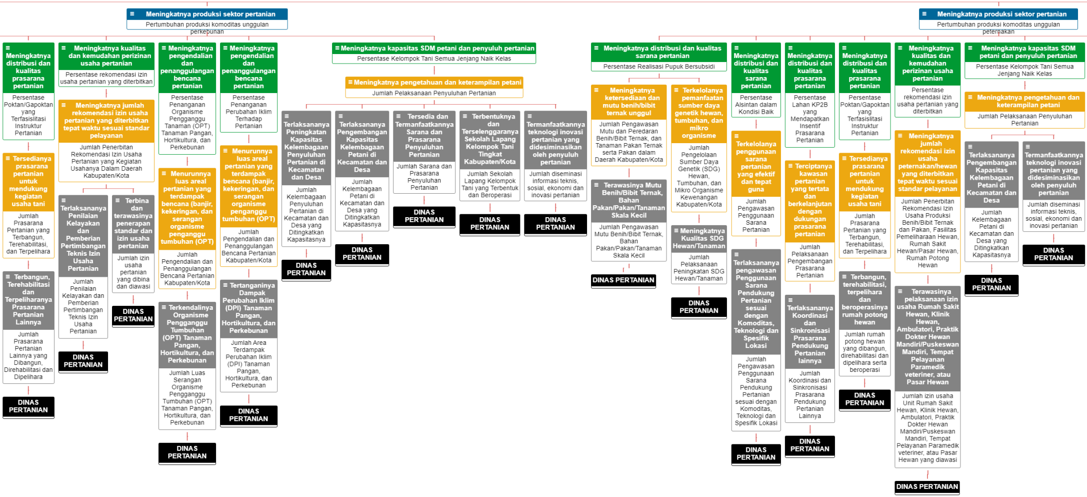

- **Meningkatnya produksi sektor pertanian**
  Pertumbuhan produksi komoditas unggulan perkebunan
  - **Meningkatnya distribusi dan kualitas prasarana pertanian**
    Persentase Poktan/Gapoktan yang Terfasislitasi Instruktur Pertanian
    - **Tersedianya prasarana pertanian untuk mendukung kegiatan usaha tani**
      Jumlah Prasarana Pertanian yang Terbangun, Terehabilitasi, dan Terpelihara
      - **Terbangun, Terehabilitasi dan Terpeliharanya Prasarana Pertanian Lainnya**
        Jumlah Prasarana Pertanian Lainnya yang Dibangun, Direhabilitasi dan Dipelihara
        - **DINAS PERTANIAN**
  - **Meningkatnya kualitas dan kemudahan perizinan usaha pertanian**
    Persentase rekomendasi izin usaha pertanian yang diterbitkan
    - **Meningkatnya jumlah rekomendasi izin usaha pertanian yang diterbitkan tepat waktu sesuai standar pelayanan**
      Jumlah Penerbitan Rekomendasi Izin Usaha Pertanian yang Kegiatan Usahanya Dalam Daerah Kabupaten/Kota
      - **Terlaksananya Penilaian Kelayakan dan Pemberian Pertimbangan Teknis Izin Usaha Pertanian**
        Jumlah Penilaian Kelayakan dan Pemberian Pertimbangan Teknis Izin Usaha Pertanian
        - **DINAS PERTANIAN**
      - **Terbina dan terawasinya penerapan standar dan izin usaha pertanian**
        Jumlah izin usaha pertanian yang dibina dan diawasi
        - **DINAS PERTANIAN**
  - **Meningkatnya pengendalian dan penanggulangan bencana pertanian**
    Persentase Penanganan Organisme Pengganggu Tanaman (OPT) Tanaman Pangan, Hortikultura, dan Perkebunan
    - **Menurunnya luas areal pertanian yang terdampak bencana (banjir, kekeringan, dan serangan organisme pengganggu tumbuhan (OPT)**
      Jumlah Pengendalian dan Penanggulangan Bencana Pertanian Kabupaten/Kota
      - **Terkendalinya Organisme Pengganggu Tumbuhan (OPT) Tanaman Pangan, Hortikultura, dan Perkebunan**
        Jumlah Luas Serangan Organisme Pengganggu Tumbuhan (OPT) Tanaman Pangan, Hortikultura, dan Perkebunan
        - **DINAS PERTANIAN**
  - **Meningkatnya pengendalian dan penanggulangan bencana pertanian**
    Persentase Penanganan Perubahan Iklim Terhadap Pertanian
    - **Menurunnya luas areal pertanian yang terdampak bencana (banjir, kekeringan, dan serangan organisme pengganggu tumbuhan (OPT)**
      Jumlah Pengendalian dan Penanggulangan Bencana Pertanian Kabupaten/Kota
      - **Tertanganinya Dampak Perubahan Iklim (DPI) Tanaman Pangan, Hortikultura, dan Perkebunan**
        Jumlah Area Terdampak Perubahan Iklim (DPI) Tanaman Pangan, Hortikultura, dan Perkebunan
        - **DINAS PERTANIAN**
  - **Meningkatnya kapasitas SDM petani dan penyuluh pertanian**
    Persentase Kelompok Tani Semua Jenjang Naik Kelas
    - **Meningkatnya pengetahuan dan keterampilan petani**
      Jumlah Pelaksanaan Penyuluhan Pertanian
      - **Terlaksananya Peningkatan Kapasitas Kelembagaan Penyuluhan Pertanian di Kecamatan dan Desa**
        Jumlah Kelembagaan Penyuluhan Pertanian di Kecamatan dan Desa yang Ditingkatkan Kapasitasnya
        - **DINAS PERTANIAN**
      - **Terlaksananya Pengembangan Kapasitas Kelembagaan Petani di Kecamatan dan Desa**
        Jumlah Kelembagaan Petani di Kecamatan dan Desa yang Ditingkatkan Kapasitasnya
        - **DINAS PERTANIAN**
      - **Tersedia dan Termanfaatkannya Sarana dan Prasarana Penyuluhan Pertanian**
        Jumlah Sarana dan Prasarana Penyuluhan Pertanian
        - **DINAS PERTANIAN**
      - **Terbentuknya dan Terselenggaranya Sekolah Lapang Kelompok Tani Tingkat Kabupaten/Kota**
        Jumlah Sekolah Lapang Kelompok Tani yang Terbentuk dan Beroperasi
        - **DINAS PERTANIAN**
      - **Termanfaatkannya teknologi inovasi pertanian yang didesiminasikan oleh penyuluh pertanian**
        Jumlah diseminasi informasi teknis, sosial, ekonomi dan inovasi pertanian
        - **DINAS PERTANIAN**

- **Meningkatnya produksi sektor pertanian**
  Pertumbuhan produksi komoditas unggulan peternakan
  - **Meningkatnya distribusi dan kualitas sarana pertanian**
    Persentase Realisasi Pupuk Bersubsidi
    - **Meningkatnya ketersediaan dan mutu benih/bibit ternak unggul**
      Jumlah Pengawasan Mutu dan Peredaran Benih/Bibit Ternak, dan Tanaman Pakan Ternak serta Pakan dalam Daerah Kabupaten/Kota
      - **Terawasinya Mutu Benih/Bibit Ternak, Bahan Pakan/Pakan/Tanaman Skala Kecil**
        Jumlah Pengawasan Mutu Benih/Bibit Ternak, Bahan Pakan/Pakan/Tanaman Skala Kecil
        - **DINAS PERTANIAN**
    - **Terkelolanya pemanfaatan sumber daya genetik hewan, tumbuhan, dan mikro organisme**
      Jumlah Pengelolaan Sumber Daya Genetik (SDG) Hewan, Tumbuhan, dan Mikro Organisme Kewenangan Kabupaten/Kota
      - **Meningkatnya Kualitas SDG Hewan/Tanaman**
        Jumlah Pelaksanaan Peningkatan SDG Hewan/Tanaman
        - **DINAS PERTANIAN**
  - **Meningkatnya distribusi dan kualitas sarana pertanian**
    Persentase Alsintan dalam Kondisi Baik
    - **Terkelolanya penggunaan sarana pertanian yang efektif dan tepat guna**
      Jumlah Pengawasan Penggunaan Sarana Pertanian
      - **Terlaksananya pengawasan Penggunaan Sarana Pendukung Pertanian sesuai dengan Komoditas, Teknologi dan Spesifik Lokasi**
        Jumlah Pengawasan Penggunaan Sarana Pendukung Pertanian sesuai dengan Komoditas, Teknologi dan Spesifik Lokasi
        - **DINAS PERTANIAN**
  - **Meningkatnya distribusi dan kualitas prasarana pertanian**
    Persentase Lahan KP2B yang Mendapatkan Insentif Prasarana Pertanian
    - **Terciptanya kawasan pertanian yang tertata dan berkelanjutan dengan dukungan prasarana pertanian**
      Jumlah Pelaksanaan Pengembangan Prasarana Pertanian
      - **Terlaksananya Koordinasi dan Sinkronisasi Prasarana Pendukung Pertanian lainnya**
        Jumlah Koordinasi dan Sinkronisasi Prasarana Pendukung Pertanian Lainnya
        - **DINAS PERTANIAN**
  - **Meningkatnya distribusi dan kualitas prasarana pertanian**
    Persentase Poktan/Gapoktan yang Terfasislitasi Instruktur Pertanian
    - **Tersedianya prasarana pertanian untuk mendukung kegiatan usaha tani**
      Jumlah Prasarana Pertanian yang Terbangun, Terehabilitasi, dan Terpelihara
      - **Terbangun, terehabilitasi, terpelihara dan beroperasinya rumah potong hewan**
        Jumlah rumah potong hewan yang dibangun, direhabilitasi dan dipelihara serta beroperasi
        - **DINAS PERTANIAN**
  - **Meningkatnya kualitas dan kemudahan perizinan usaha pertanian**
    Persentase rekomendasi izin usaha pertanian yang diterbitkan
    - **Meningkatnya jumlah rekomendasi izin usaha peternakan/hewan yang diterbitkan tepat waktu sesuai standar pelayanan**
      Jumlah Penerbitan Rekomendasi Izin Usaha Produksi Benih/Bibit Ternak dan Pakan, Fasilitas Pemeliharaan Hewan, Rumah Sakit Hewan/Pasar Hewan, Rumah Potong Hewan
      - **Terawasinya pelaksanaan izin usaha Rumah Sakit Hewan, Klinik Hewan, Ambulatori, Praktik Dokter Hewan Mandiri/Puskeswan Mandiri, Tempat Pelayanan Paramedik veteriner, atau Pasar Hewan**
        Jumlah izin usaha Unit Rumah Sakit Hewan, Klinik Hewan, Ambulatori, Praktik Dokter Hewan Mandiri/Puskeswan Mandiri, Tempat Pelayanan Paramedik veteriner, atau Pasar Hewan yang diawasi
        - **DINAS PERTANIAN**
  - **Meningkatnya kapasitas SDM petani dan penyuluh pertanian**
    Persentase Kelompok Tani Semua Jenjang Naik Kelas
    - **Meningkatnya pengetahuan dan keterampilan petani**
      Jumlah Pelaksanaan Penyuluhan Pertanian
      - **Terlaksananya Pengembangan Kapasitas Kelembagaan Petani di Kecamatan dan Desa**
        Jumlah Kelembagaan Petani di Kecamatan dan Desa yang Ditingkatkan Kapasitasnya
        - **DINAS PERTANIAN**
      - **Termanfaatkannya teknologi inovasi pertanian yang didesiminasikan oleh penyuluh pertanian**
        Jumlah diseminasi informasi teknis, sosial, ekonomi dan inovasi pertanian
        - **DINAS PERTANIAN**

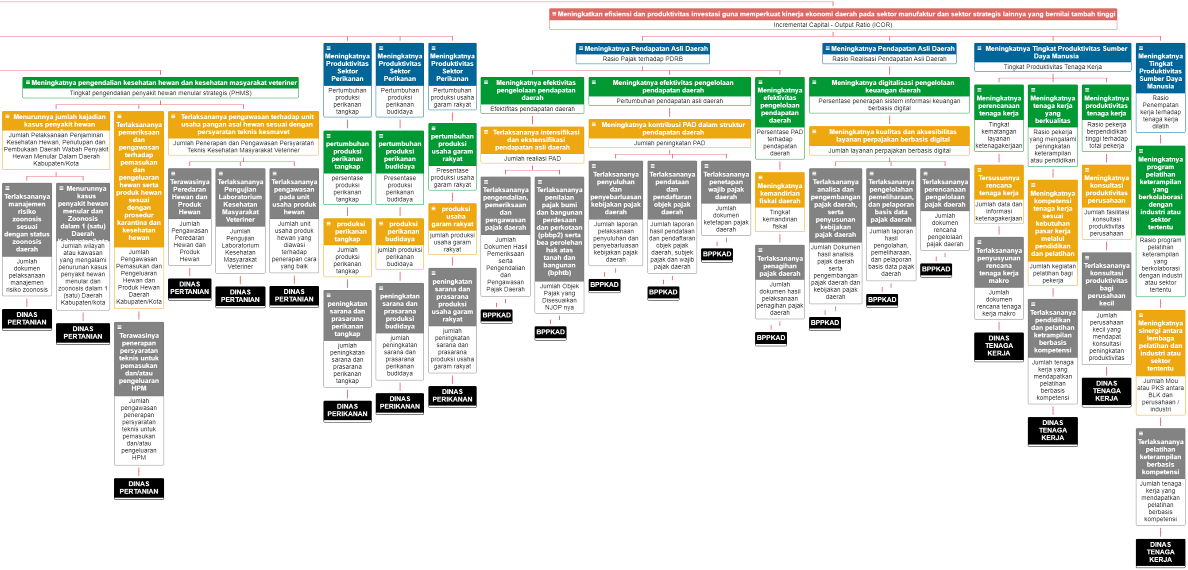

- ≡ **Meningkatkan efisiensi dan produktivitas investasi guna memperkuat kinerja ekonomi daerah pada sektor manufaktur dan sektor strategis lainnya yang bernilai tambah tinggi**
  Incremental Capital - Output Ratio (ICOR)
  - ≡ **Meningkatnya Pendapatan Asli Daerah**
    Rasio Pajak terhadap PDRB
    - ≡ **Meningkatnya efektivitas pengelolaan pendapatan daerah**
      Efektifitas pendapatan daerah
      - ≡ **Terlaksananya intensifikasi dan ekstensifikasi pendapatan asli daerah**
        Jumlah realiasi PAD
        - ≡ **Terlaksananya pengendalian, pemeriksaan dan pengawasan pajak daerah**
          Jumlah Dokumen Hasil Pemeriksaan serta Pengendalian dan Pengawasan Pajak Daerah
          - **BPPKAD**
        - ≡ **Terlaksananya penilaian pajak bumi dan bangunan perdesaan dan perkotaan (pbbp2) serta bea perolehan hak atas tanah dan bangunan (bphtb)**
          Jumlah Objek Pajak yang Disesuaikan NJOP nya
          - **BPPKAD**
    - ≡ **Meningkatnya efektivitas pengelolaan pendapatan daerah**
      Pertumbuhan pendapatan asli daerah
      - ≡ **Meningkatnya kontribusi PAD dalam struktur pendapatan daerah**
        Jumlah peningkatan PAD
        - ≡ **Terlaksananya penyuluhan dan penyebarluasan kebijakan pajak daerah**
          Jumlah laporan pelaksanaan penyuluhan dan penyebarluasan kebijakan pajak daerah
          - **BPPKAD**
        - ≡ **Terlaksananya pendataan dan pendaftaran objek pajak daerah**
          Jumlah laporan hasil pendataan dan pendaftaran objek pajak daerah, subjek pajak dan wajib pajak daerah
          - **BPPKAD**
        - ≡ **Terlaksananya penetapan wajib pajak daerah**
          Jumlah dokumen ketetapan pajak daerah
          - **BPPKAD**
    - ≡ **Meningkatnya efektivitas pengelolaan pendapatan daerah**
      Persentase PAD terhadap pendapatan daerah
      - ≡ **Meningkatnya kemandirian fiskal daerah**
        Tingkat kemandirian fiskal
        - ≡ **Terlaksananya penagihan pajak daerah**
          Jumlah dokumen hasil pelaksanaan penagihan pajak daerah
          - **BPPKAD**
  - ≡ **Meningkatnya Pendapatan Asli Daerah**
    Rasio Realisasi Pendapatan Asli Daerah
    - ≡ **Meningkatnya digitalisasi pengelolaan keuangan daerah**
      Persentase penerapan sistem informasi keuangan berbasis digital
      - ≡ **Meningkatnya kualitas dan aksesibilitas layanan perpajakan berbasis digital**
        Jumlah layanan perpajakan berbasis digital
        - ≡ **Terlaksananya analisa dan pengembangan pajak daerah, serta penyusunan kebijakan pajak daerah**
          Jumlah Dokumen hasil analisis pajak daerah serta pengembangan pajak daerah dan kebijakan pajak daerah
          - **BPPKAD**
        - ≡ **Terlaksananya pengelolahan pemeliharaan, dan pelaporan basis data pajak daerah**
          Jumlah laporan hasil pengolahan, pemeliharaan, dan pelaporan basis data pajak daerah
          - **BPPKAD**
        - ≡ **Terlaksananya perencanaan pengelolaan pajak daerah**
          Jumlah dokumen rencana pengelolaan pajak daerah
          - **BPPKAD**
  - ≡ **Meningkatnya Tingkat Produktivitas Sumber Daya Manusia**
    Tingkat Produktivitas Tenaga Kerja
    - ≡ **Meningkatnya perencanaan tenaga kerja**
      Tingkat kematangan layanan ketenagakerjaan
      - ≡ **Tersusunnya rencana tenaga kerja**
        Jumlah data dan informasi ketenagakerjaan
        - ≡ **Terlaksananya penyusunan rencana tenaga kerja makro**
          Jumlah dokumen rencana tenaga kerja makro
          - **DINAS TENAGA KERJA**
    - ≡ **Meningkatnya tenaga kerja yang berkualitas**
      Rasio pekerja yang mengalami peningkatan keterampilan atau pendidikan
      - ≡ **Meningkatnya kompetensi tenaga kerja sesuai kebutuhan pasar kerja melalui pendidikan dan pelatihan**
        Jumlah kegiatan pelatihan bagi pekerja
        - ≡ **Terlaksananya pendidikan dan pelatihan ketrampilan berbasis kompetensi**
          Jumlah tenaga kerja yang mendapatkan pelatihan berbasis kompetensi
          - **DINAS TENAGA KERJA**
    - ≡ **Meningkatnya produktivitas tenaga kerja**
      Rasio pekerja berpendidikan tinggi terhadap total pekerja
      - ≡ **Meningkatnya konsultasi produktivitas perusahaan**
        Jumlah fasilitasi konsultasi produktivitas perusahaan
        - ≡ **Terlaksananya konsultasi produktivitas bagi perusahaan kecil**
          Jumlah perusahaan kecil yang mendapat konsultasi peningkatan produktivitas
          - **DINAS TENAGA KERJA**
  - ≡ **Meningkatnya Tingkat Produktivitas Sumber Daya Manusia**
    Rasio Penempatan kerja terhadap tenaga kerja dilatih
    - ≡ **Meningkatnya program pelatihan keterampilan yang berkolaborasi dengan industri atau sektor tertentu**
      Rasio program pelatihan keterampilan yang berkolaborasi dengan industri atau sektor tertentu
      - ≡ **Meningkatnya sinergi antara lembaga pelatihan dan industri atau sektor tententu**
        Jumlah Mou atau PKS antara BLK dan perusahaan / industri
        - ≡ **Terlaksananya pelatihan keterampilan berbasis kompetensi**
          Jumlah tenaga kerja yang mendapatkan pelatihan berbasis kompetensi
          - **DINAS TENAGA KERJA**

- ≡ **Meningkatnya pengendalian kesehatan hewan dan kesehatan masyarakat veteriner**
  Tingkat pengendalian penyakit hewan menular strategis (PHMS)
  - ≡ **Menurunnya jumlah kejadian kasus penyakit hewan**
    Jumlah Pelaksanaan Penjaminan Kesehatan Hewan, Penutupan dan Pembukaan Daerah Wabah Penyakit Hewan Menular Dalam Daerah Kabupaten/Kota
    - ≡ **Terlaksananya manajemen risiko zoonosis sesuai dengan status zoonosis daerah**
      Jumlah dokumen pelaksanaan manajemen risiko zoonosis
      - **DINAS PERTANIAN**
    - ≡ **Menurunnya kasus penyakit hewan menular dan Zoonosis dalam 1 (satu) Daerah Kabupaten/kota**
      Jumlah wilayah atau kawasan yang mengalami penurunan kasus penyakit hewan menular dan zoonosis dalam 1 (satu) Daerah Kabupaten/kota
      - **DINAS PERTANIAN**
  - ≡ **Terlaksananya pemeriksaan dan pengawasan terhadap pemasukan dan pengeluaran hewan serta produk hewan sesuai dengan prosedur karantina dan kesehatan hewan**
    Jumlah Pengawasan Pemasukan dan Pengeluaran Hewan dan Produk Hewan Daerah Kabupaten/Kota
    - ≡ **Terawasinya penerapan persyaratan teknis untuk pemasukan dan/atau pengeluaran HPM**
      Jumlah pengawasan penerapan persyaratan teknis untuk pemasukan dan/atau pengeluaran HPM
      - **DINAS PERTANIAN**
  - ≡ **Terlaksananya pengawasan terhadap unit usaha pangan asal hewan sesuai dengan persyaratan teknis kesmavet**
    Jumlah Penerapan dan Pengawasan Persyaratan Teknis Kesehatan Masyarakat Veteriner
    - ≡ **Terawasinya Peredaran Hewan dan Produk Hewan**
      Jumlah Pengawasan Peredaran Hewan dan Produk Hewan
      - **DINAS PERTANIAN**
    - ≡ **Terlaksananya Pengujian Laboratorium Kesehatan Masyarakat Veteriner**
      Jumlah Pengujian Laboratorium Kesehatan Masyarakat Veteriner
      - **DINAS PERTANIAN**
    - ≡ **Terlaksananya pengawasan pada unit usaha produk hewan**
      Jumlah unit usaha produk hewan yang diawasi terhadap penerapan cara yang baik
      - **DINAS PERTANIAN**

- ≡ **Meningkatnya Produktivitas Sektor Perikanan**
  Pertumbuhan produksi perikanan tangkap
  - ≡ **pertumbuhan produksi perikanan tangkap**
    persentase produksi perikanan tangkap
    - ≡ **produksi perikanan tangkap**
      Jumlah produksi perikanan tangkap
      - ≡ **peningkatan sarana dan prasarana perikanan tangkap**
        jumlah peningkatan sarana dan prasarana perikanan tangkap
        - **DINAS PERIKANAN**

- ≡ **Meningkatnya Produktivitas Sektor Perikanan**
  Pertumbuhan produksi perikanan budidaya
  - ≡ **pertumbuhan produksi perikanan budidaya**
    Presentase produksi perikanan budidaya
    - ≡ **produksi perikanan budidaya**
      jumlah produksi perikanan budidaya
      - ≡ **peningkatan sarana dan prasarana produksi budidaya**
        jumlah peningkatan sarana dan prasarana perikanan budidaya
        - **DINAS PERIKANAN**

- ≡ **Meningkatnya Produktivitas Sektor Perikanan**
  Pertumbuhan produksi usaha garam rakyat
  - ≡ **pertumbuhan produksi usaha garam rakyat**
    Presentase produksi usaha garam rakyat
    - ≡ **produksi usaha garam rakyat**
      jumlah produksi usaha garam rakyat
      - ≡ **peningkatan sarana dan prasarana produksi usaha garam rakyat**
        jumlah peningkatan sarana dan prasarana produksi usaha garam rakyat
        - **DINAS PERIKANAN**